Künstliche Intelligenz revolutioniert die Sepsisdiagnostik im Klinikum Lippe

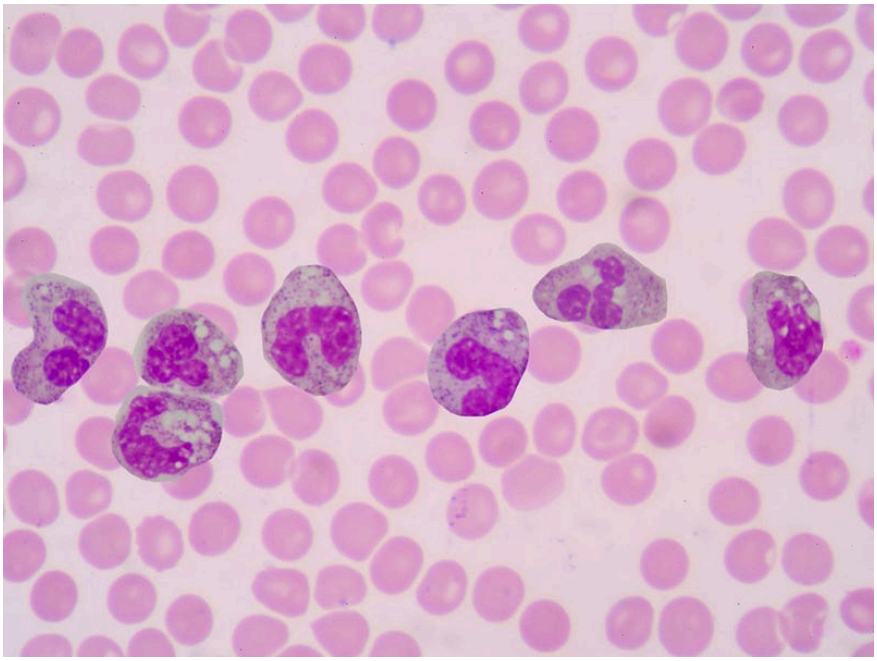

Das Klinikum Lippe, ein Unternehmen der Gesundheit Lippe GmbH, setzt auf modernste Technologien wie Künstliche Intelligenz (KI), um die Sepsisdiagnostik zu verbessern. Unter der Leitung von Dr. Johannes Hütte arbeitet das Klinikum an innovativen Lösungen, die Leben retten können.

In diesem Artikel erfahren Sie, wie das Klinikum Lippe KI einsetzt, um die Sepsisdiagnostik zu revolutionieren. Die Gesundheit Lippe GmbH und Dr. Johannes Hütte treiben die Entwicklung und Implementierung von KI-Systemen voran, um Sepsis frühzeitig zu erkennen und die Patientenversorgung zu optimieren.

Das Klinikum Lippe, ein Unternehmen der Gesundheit Lippe GmbH, setzt auf Künstliche Intelligenz (KI), um die Sepsisdiagnostik zu verbessern. Unter der Leitung von Dr. Johannes Hütte arbeitet das Klinikum an der Entwicklung und Implementierung von KI-Systemen, die eine frühzeitige Erkennung von Sepsis ermöglichen und die Patientenversorgung optimieren.

Sepsis—eine unterschätzte Gefahr

Sepsis ist eine lebensbedrohliche Komplikation einer Infektion, die schnell fortschreitet und zu Organversagen und Tod führen kann. Die frühzeitige Erkennung und Behandlung von Sepsis ist entscheidend für den Behandlungserfolg und die Überlebenschancen der Patienten. Allerdings kann die Diagnose von Sepsis aufgrund der unspezifischen Symptome und der Komplexität der Erkrankung eine Herausforderung darstellen.

Jährlich sterben weltweit Millionen Menschen an Sepsis. Trotz der hohen Sterblichkeitsrate wird die Gefahr von Sepsis oft unterschätzt. Das Klinikum Lippe, ein Unternehmen der Gesundheit Lippe GmbH, hat es sich zur Aufgabe gemacht, die Sepsisdiagnostik zu verbessern und die Aufmerksamkeit für diese lebensbedrohliche Erkrankung zu erhöhen.

KI als Schlüssel zur verbesserten Sepsisdiagnostik

Unter der Leitung von Dr. Johannes Hütte setzt das Klinikum Lippe auf Künstliche Intelligenz (KI), um die Sepsisdiagnostik zu revolutionieren. KI-Systeme können große Mengen an Patientendaten analysieren und Muster erkennen, die auf eine sich entwickelnde Sepsis hindeuten. Durch den Einsatz von KI können potenzielle Sepsisfälle frühzeitig identifiziert und das medizinische Personal alarmiert werden.

Frühzeitige Erkennung durch KI

Die frühzeitige Erkennung von Sepsis ist entscheidend für den Behandlungserfolg. KI-Systeme können anhand von Vitalparametern, Laborwerten und klinischen Beobachtungen Anzeichen einer Sepsis erkennen, noch bevor klinische Symptome deutlich werden. Durch die kontinuierliche Überwachung der Patienten und den Abgleich mit historischen Daten kann das KI-System Abweichungen und Auffälligkeiten identifizieren und das medizinische Personal frühzeitig alarmieren.

Interdisziplinäre Zusammenarbeit

Die Entwicklung und Implementierung von KI-Systemen zur Sepsisdiagnostik erfordert eine enge Zusammenarbeit zwischen